

# Cierre del tránsito para diferentes autopistas mexicanas en el año 2020

Los tránsitos en el país se vieron afectados este 2020 como consecuencia de las medidas de confinamiento, a causa de la aparición del SARS-COV2 causante de la pandemia por COVID-19. Los principales impactos se vieron en los meses de abril y mayo, después de ese mes se puede observar una recuperación que en algunas regiones hizo pensar en una recuperación rápida y que pudiera alcanzar los niveles del 2019 al final del año.

Sin embargo, en general la recuperación no fue tan dinámica como se creía y fue perdiendo fuerza conforme fue avanzando el 2020. Las cifras al final del año (2020) cierran con una pérdida entre el 12 y el 19% del volumen de circulación y una disminución de la tendencia de crecimiento que mostraban los tránsitos antes de la pandemia.

## Comparativa del volumen del tránsito de 2019 vs 2020 por región

### División regional

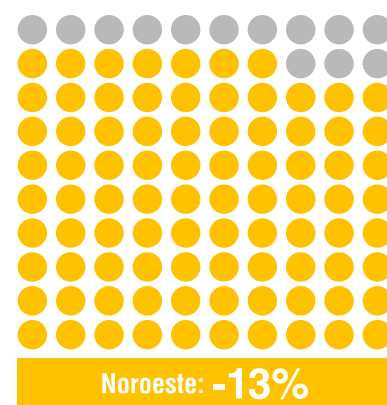
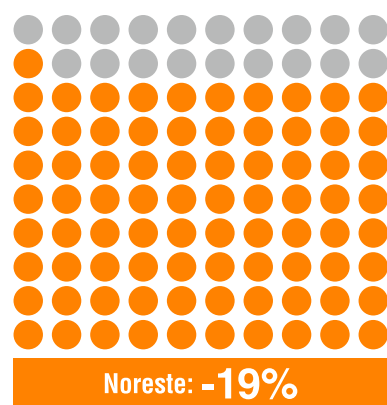
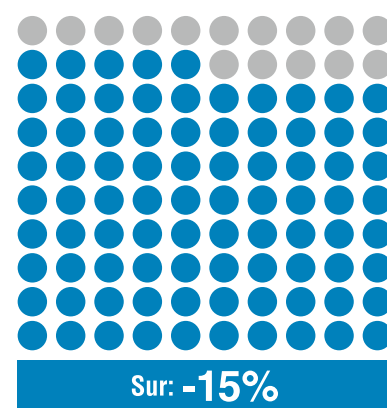
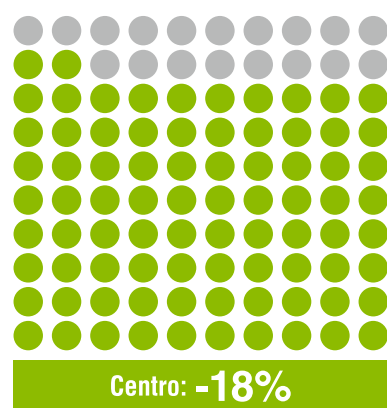

## Comparativa de las tendencias del volumen del tránsito de 2019 vs 2020 por región

### Comportamiento mensual

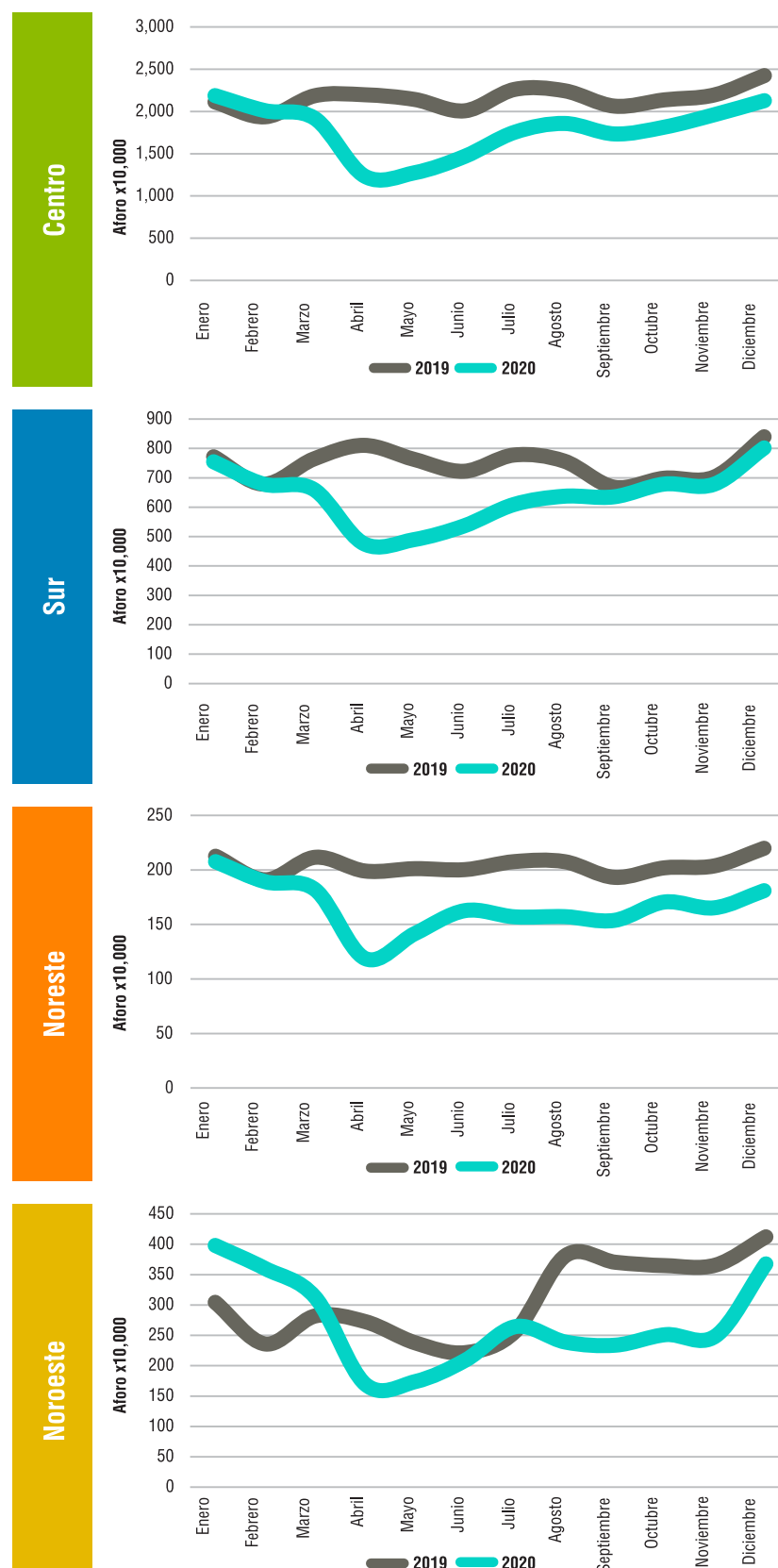

## Comportamiento de tránsito acumulado 2019 vs 2020

### Comportamiento mensual

